

BEGANE GROND

De hieronder aangegeven onderdelen zijn optioneel en niet bij de koop inbegrepen.
 De met een * aangegeven zaken maken echter wel deel uit van de omgevingsvergunning (zie de koop-/aannemovereenkomst). U dient deze aan te brengen alvorens u het pand in gebruik kunt nemen:

- Toilet inclusief de wanden en binnenkozijn met deur
- Hal inclusief de 30 minuten brandwerende wanden en binnenkozijn, met een zelfsluitende en 30 minuten brandwerende deur*
- Onderzijde trap 30 minuten brandwerend bekleden*

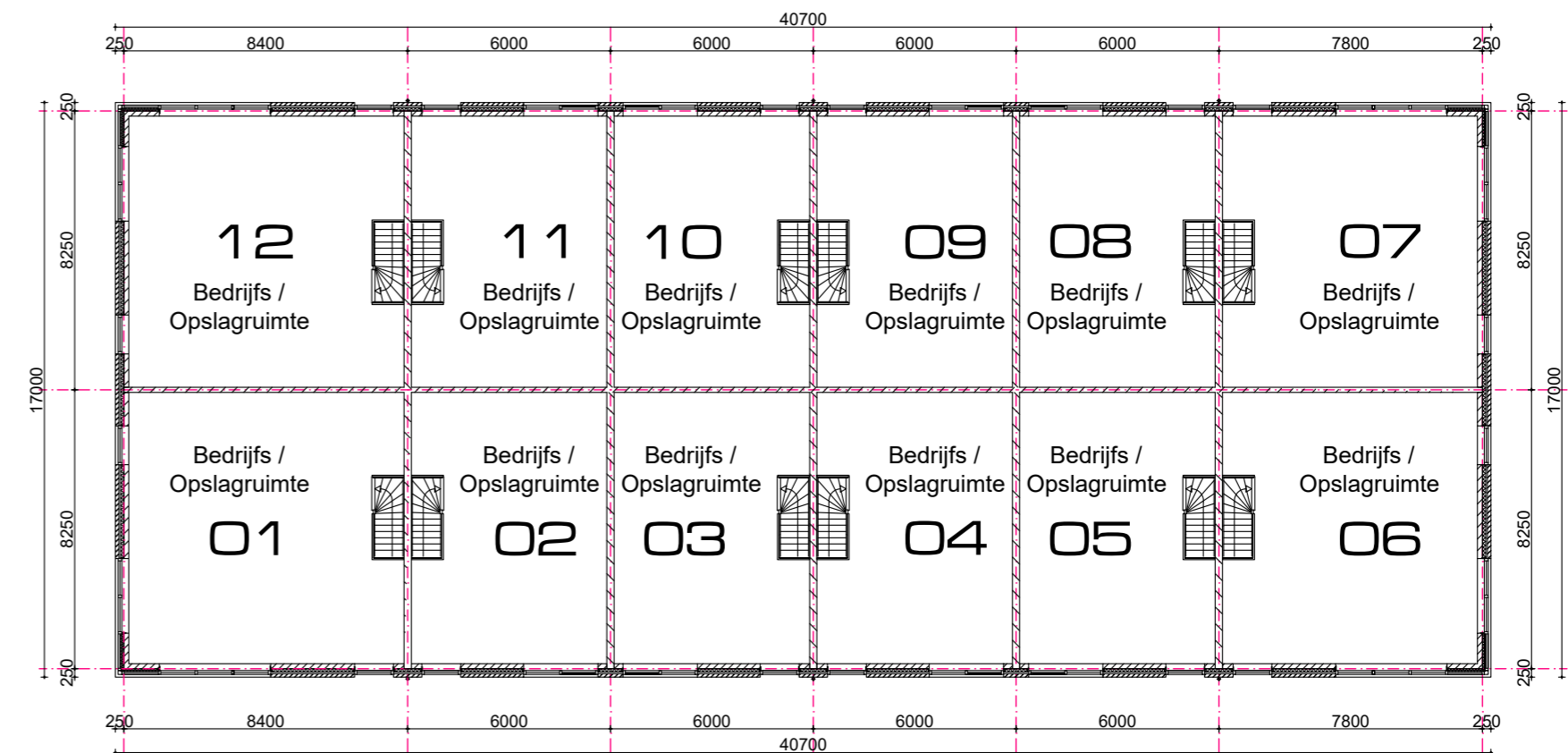

1e VERDIEPING

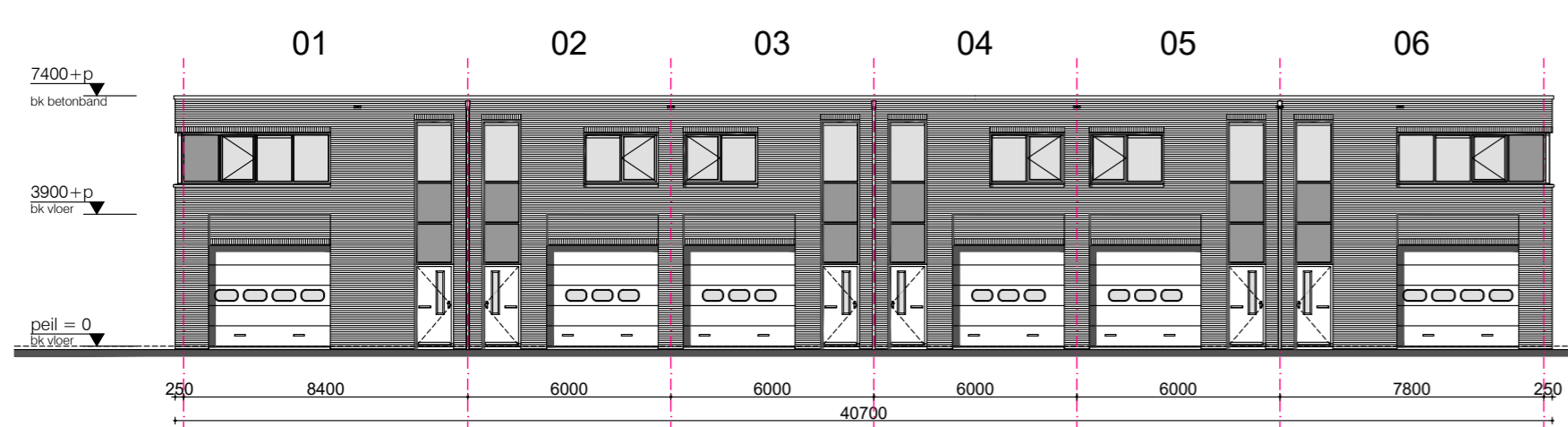

RECHTER ZIJGEVEL zuidoost

Plaats reclame uitingen op terugliggend metselwerk, boven overheaddeur

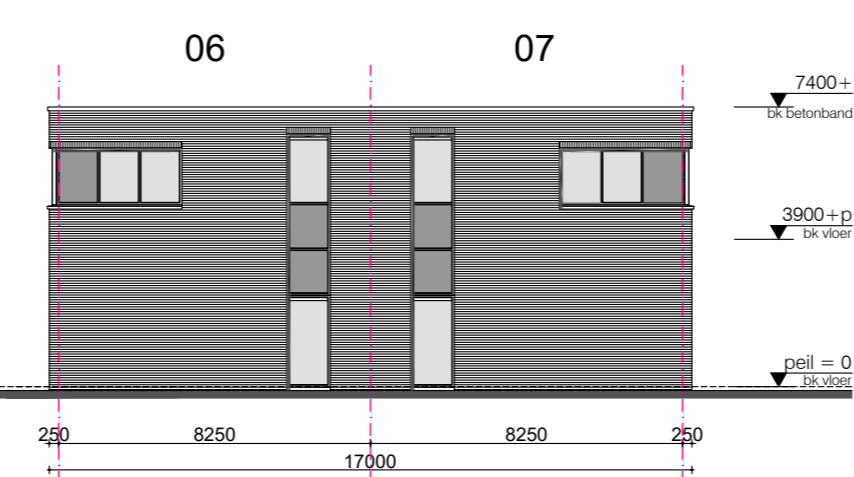

KOPGEVEL noordoost



LINKER ZIJGEVEL noordwest

Plaats reclame uitingen op terugliggend metselwerk, boven overheaddeur

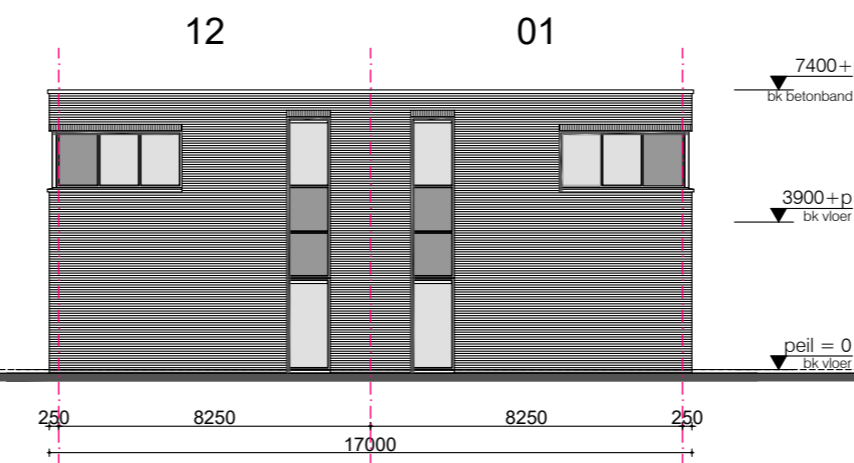

KOPGEVEL zuidwest

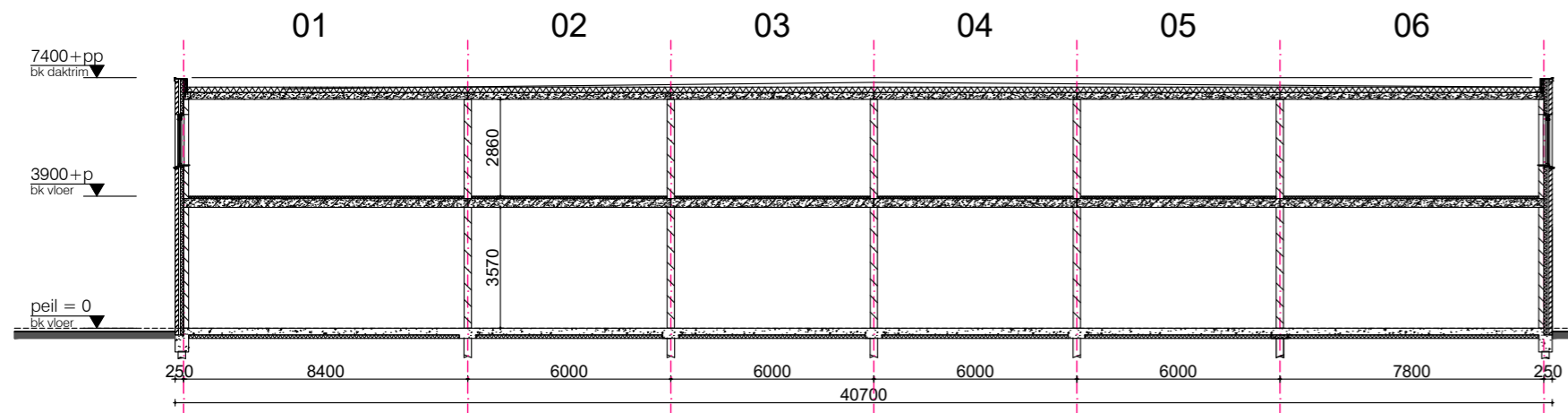

LANGSDOORSNEDE

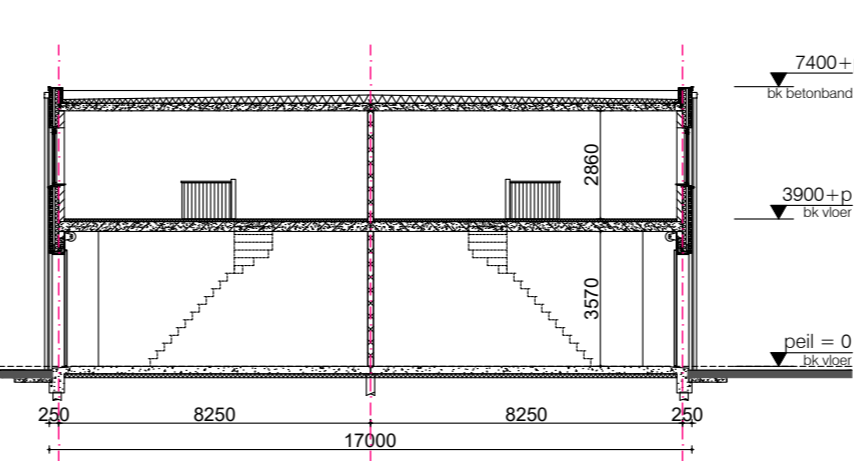

DWARSDOORSNEDE

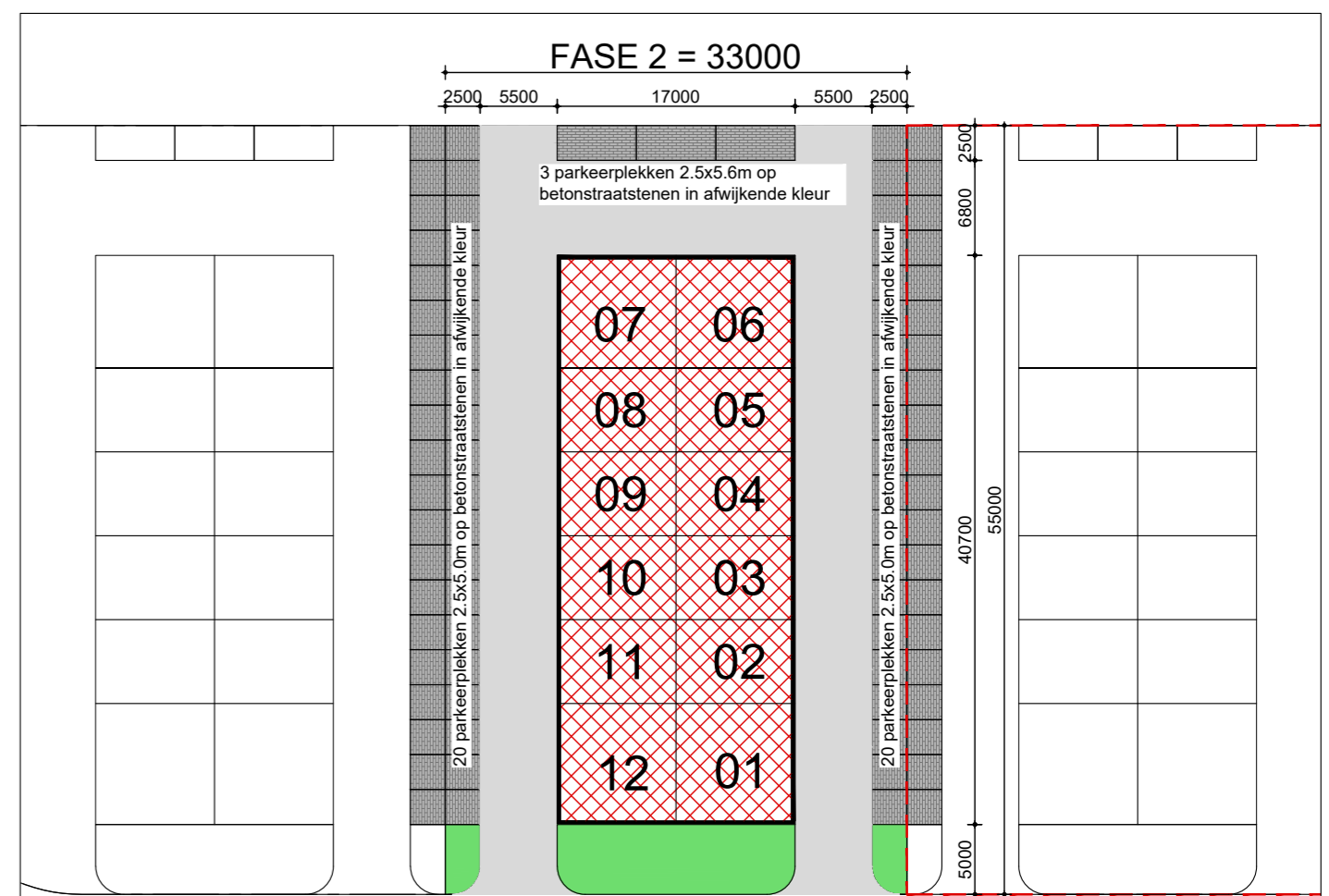

SITUATIE
 schaal 1:500

PROJEKT	: Bedrijfsverzamelgebouw te Wijk bij Duurstede - Bedrijventerrein 'Langshave'			
OPDRACHTGEVER	: Rijn & Vecht Projectontwikkeling BV			
ONDERDEEL	: KOPERSTEKENING			
DATUM	: 05-03-2018	A	: 09-05-19	E
SCHAAL	: 1:200	B		F
AFM.	: A2	C		G
GET.	: EWK	D		H
				I
				J
				K
				L

WERKNUMMER
17.06

BLADNUMMER
K.02

MARTIN STUURMAN
 ©
 Architect A.v.B.

STARINGSTRAAT 13 2951 XV ALBLASSERDAM 078-6919100

Architectuur Bouwtechniek Projektmanagement